

# Cerba Vet College



**MISE À JOUR  
05/12/2022**

*Restez formés et connectés*

## 2023 - LIVE & REPLAYS



## ONCOLOGIE

- 1 - Dr Vét. Ingrid BEMELMANS  
DMV, Dipl. ECVP  
Anatomopathologie.
- 2 - Dr Vét. Jérôme BENOÎT  
DMV, Diplômé du College  
Américain de Radiologie  
Vétérinaire - Radio Oncologie  
(ACVR-RO) & Diplômé du  
Collège Européen d'Imagerie  
Diagnostique Vétérinaire  
(ECVDI).
- 3 - Dr Vét. Franck FLOCH  
DMV, Diplômé ECVIM-CA  
(Oncology) (EBVS) European  
Veterinary Specialist in Small  
Animal Oncology).
- 4 - Dr Vét. Cécilia ROBAT  
DMV, Dipl. ACVIM (Oncology).

## BIOLOGIE CLINIQUE

- 5 - Dr Vét. Myriam DEFONTIS  
Dipl. ECVCP.

## MALADIES INFECTIEUSES

- 6 - Dr Vét. Kristina MUSEUX  
DMV, Internat en clinique  
des animaux de compagnie,  
Dick White referrals, CHV en  
Angleterre, Newmarket CES  
HBAC, Toulouse.
- 7 - Dr Vét. Corine BOUCRAUT-  
BARALON  
DMV, Docteur en virologie  
Fondatrice et directrice  
scientifique de Scanelis,  
Membre de l'ABCD.

## MÉDECINE INTERNE

- 8 - Dr Vét. Morgane CANONNE  
Spécialiste en médecine  
interne (Dipl ECVIM-CA).
- 9 - Dr Vét. Michaël BENNAÏM  
Spécialiste européen en  
médecine interne des animaux  
de compagnie (Dipl ECVIM-CA)  
Doctorat de troisième cycle  
(Endocrinologie).
- 10 - Dr Vét. Mario CERVIONE  
DVM, Spécialiste en Médecine  
interne (Dipl ECVIM-CA).

# FORMATEURS 2023



Oncologie



1



2



3



4



Biologie clinique



5

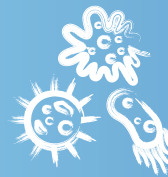

Maladies  
infectieuses



6



7

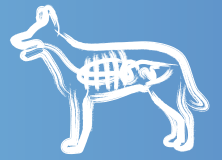

Médecine interne



8



9



10



Parasitologie  
mycologie



11



## Chirurgie



12



## Urgence Réanimation



15



16



## Reproduction



18



19



## Dermatologie



13



## Anesthésie



17



## Neurologie



20



## Bactériologie clinique



14

## PARASITOLOGIE MYCOLOGIE

11 - Pr Jacques GUILLOT  
DMV, Professeur de  
Parasitologie et de Mycologie  
à l'EnvA, Dipl. EVPC EBVS®  
spécialiste en Parasitologie  
vétérinaire.

## CHIRURGIE

12 - Dr Vét. Laetitia BOLAND  
Spécialiste Européenne en  
Chirurgie Vétérinaire (ECVS).

## DERMATOLOGIE

13 - Dr Vét. Charline PRESSANTI  
Praticien hospitalier ENVT  
Spécialiste en Dermatologie.

## BACTÉRIOLOGIE CLINIQUE

14 - Dr Vét. Caroline TUAL-VAURS  
DMV, Responsable Production  
Biologie, CES HBAC Toulouse.

## URGENCE / RÉANIMATION

15 - Dr Vét. Alexandra NECTOUX  
DVM, VetAgro Sup, Campus  
Vétérinaire, Dipl. ECVECC.

16 - Dr Vét. Céline POUZOT  
DVM, VetAgro Sup, Campus  
Vétérinaire, Dipl. ECVECC.

## ANESTHÉSIE

17 - Dr Vét. Morgane DEBUIGNE  
Résidente en anesthésie et  
analgésie au CHV Atlantia.

## REPRODUCTION

18 - Dr Vét. Juliette ROOS  
Spécialiste Européenne de  
Reproduction animale (ECAR/  
European College of Animal  
Reproduction).

19 - Dr Vét. Emmanuel TOPIE  
Spécialiste Européen de  
Reproduction animale (ECAR/  
European College of Animal  
Reproduction).

## NEUROLOGIE

20 - Dr Vét. Stéphanie PIAZZA  
DMV, Dip. ECVN, Spécialiste  
européenne en Neurologie et  
Neurochirurgie.



LIVE

Jeudi  
12h45 !

## JANVIER

JEU **05**

**THROMBOEMBLIE AORTIQUE DU CHAT**  
ALEXANDRA NECTOUX

JEU **12**

**APPROCHE CLINIQUE DU MÉLÉNA  
CHEZ LE CHIEN**  
MORGANE CANONNE

JEU **19**

**EHRlichioses, ANAPlasmoses,  
BORRÉlioses : ACTUALITÉS**  
KRISTINA MUSEUX

MAR **24**

**CAS CLINIQUE #3 : BACTÉRIOLOGIE**  
CAROLINE TUAL-VAURS

JEU **26**

**CCBM 30 PANCRÉAS : UN CAS D'IPE  
ET UN CAS DE PANCRÉATITE AIGUÉ**  
MORGANE CANONNE &  
MYRIAM DE FONTIS

## AVRIL

JEU **20**

**INTOXICATIONS GÉNÉRALES**  
ALEXANDRA NECTOUX

JEU **27**

**CHIRURGIE URINAIRE**  
LAETITIA BOLAND

## FÉVRIER

JEU **02**

**CHIRURGIE DIGESTIVE**  
LAETITIA BOLAND

JEU **09**

**TUMEURS DU SAC ANAL**  
JÉRÔME BENOIT &  
INGRID BEMELMANS

JEU **16**

**CAS CLINIQUE #5 : DERMATOLOGIE**  
CHARLINE PRESSANTI

JEU **23**

**STRONGYLOSES RESPIRATOIRES  
DES CARNIVORES**  
JACQUES GUILLOT

## MAI

JEU **04**

**APPROCHE DIAGNOSTIQUE DU  
JETAGE NASAL CHEZ LE CHAT,  
QUAND EXPLORER ?**  
MORGANE CANONNE

JEU **11**

**TUMEURS GASTROINTESTINALES  
NON LYMPHOMATEUSES**  
CECILIA ROBAT &  
INGRID BEMELMANS

LUN **15**

**NERFS CRÂNIENS #1**  
STÉPHANIE PIAZZA

LUN **22**

**NERFS CRÂNIENS #2**  
STÉPHANIE PIAZZA

## MARS

JEU **02**

**STÉRILISATION : CHIMIQUE OU  
CHIRURGICALE ?**  
JULIETTE ROOS

JEU **09**

**CCBM 31 HÉMOSTASE : UN CAS  
D'ANGIOSTRONGYLOSE AVEC  
SAIGNEMENT ET UNE THROMBOPÉNIE  
À MÉDIATION IMMUNITAIRE**  
MORGANE CANONNE &  
MYRIAM DE FONTIS

JEU **16**

**VOUS AVEZ DIT ANESTHÉSIE ?  
BONNES PRATIQUES,  
RECOMMANDATIONS ET  
OBLIGATIONS DU VÉTÉRIINAIRE**  
MORGANE DEBUIGNE

JEU **23**

**THROMBOSE AORTIQUE : GRANDES  
DIFFÉRENCES ENTRE CHAT ET CHIEN**  
MORGANE CANONNE

JEU **30**

**RADIOTHÉRAPIE DANS LES GRANDS  
PRINCIPES**  
JÉRÔME BENOIT

## JUIN

JEU **01**

**CHIRURGIE PATHO REPRO**  
LAETITIA BOLAND &  
EMMANUEL TOPIE

JEU **08**

**CAS CLINIQUES #6 : DERMATOLOGIE**  
CHARLINE PRESSANTI

JEU **15**

**LYMPHOMES GASTROINTESTINAUX**  
CECILIA ROBAT &  
INGRID BEMELMANS

JEU **22**

**HYPERTENSION ARTÉRIELLE DU CHAT :  
PENSER AUX MALADIES PLUS RARES**  
MORGANE CANONNE

JEU **29**

**HYPERTENSION ARTÉRIELLE  
DU CHIEN : QUELLES GRANDES  
DIFFÉRENCES AVEC LE CHAT ?**  
MORGANE CANONNE

# LES MEILLEURS FORMATEURS !



## JUILLET

JEU **06**

### MALADIES INFECTIEUSES CANINES : ACTUALITÉS DIAGNOSTIQUES

KRISTINA MUSEUX &  
CORINE BOUCRAUT-BARALON

JEU **13**

### CCBM 32 MYÉLOGRAMME : UN MYÉLOME MULTIPLE DE CHIEN ET UNE MYÉLODYSPLASIE LIÉE À LA LEUCOSE CHEZ UN CHAT

MORGANE CANONNE &  
MYRIAM DE FONTIS

JEU **20**

### L'ÉCHOGRAPHIE EN REPRODUCTION À TRAVERS DES CAS CLINIQUES

JULIETTE ROOS

JEU **27**

### LEISHMANIOSE : APPROCHE MÉDICALE, QUOI DE NEUF ?

MARIO CERVIONE

## OCTOBRE

JEU **05**

### CAS CLINIQUES #7 : DERMATOLOGIE

CHARLINE PRESSANTI

JEU **19**

### L'ASPERGILLOSE CHEZ LE CHIEN : MISE AU POINT SUR LA CONFIRMATION ET LA PRISE EN CHARGE

MORGANE CANONNE

JEU **26**

### CCBM 34 : GASTROENTÉROLOGIE

MICHAËL BENNAÏM

## AOÛT

JEU **31**

### DÉTRESSE RESPIRATOIRE

CÉLINE POUZOT

## NOVEMBRE

JEU **02**

### GESTION D'UNE HÉMORRAGIE AU BLOC OPÉRATOIRE

MORGANE DEBUIGNE

JEU **09**

### CAS CLINIQUES : CYTOLOGIE/ ANAPATH : COMPLÉMENTAIRES OU CONTRADICTOIRES ?

MYRIAM DE FONTIS &  
INGRID BEMELMANS

JEU **16**

### QUE FAIRE FACE À UN FORTUITOME SURRENALIEN ?

MORGANE CANONNE

JEU **23**

### FLUIDOTHÉRAPIE

ALEXANDRA NECTOUX

JEU **30**

### TUMEURS PANCRÉATIQUES EXOCRINES ET ENDOCRINES

FRANCK FLOCH &  
INGRID BEMELMANS

## SEPTEMBRE

JEU **07**

### ÉPANCHEMENTS TUMORAUX

FRANCK FLOCH

JEU **14**

### CCBM 33 ÉPANCHEMENTS : PYTHORAX DE CHAT ET CHYLOTHORAX DE CHIEN

MORGANE CANONNE &  
MYRIAM DE FONTIS

JEU **21**

### CAS CLINIQUES #4 : BACTÉRIOLOGIE

CAROLINE TUAL-VAURS

JEU **28**

### ANALGÉSIE PER OPÉRATOIRE : LES GRANDS PRINCIPES

MORGANE DEBUIGNE

## DÉCEMBRE

JEU **07**

### ATTEINTES DU PROSENCÉPHALE

STÉPHANIE PIAZZA

JEU **14**

### CCBM 35 REIN ET POTASSIUM : UN CAS DE LEPTOSPIROSE ET UNE CRISE ADDISONNIENNE

MORGANE CANONNE &  
MYRIAM DE FONTIS

JEU **21**

### CHIRURGIE ORTHOPÉDIQUE

LAETITIA BOLAND



**REPLAYS**

**Des DIZAINES D'HEURES de FORMATION**  
sur PC, MAC, Tablettes et Smartphones

Application fluide / Android & IOS

**LIBERTÉ**

**ILLIMITÉ**

- **Abonnement Annuel Catalogue = 44 € HT/mois**
- **Inscriptions Abonnement :**

[https://docs.google.com/forms/d/e/1FAIpQLScFWnliZWEglRk2zFr5IHp06izEP-XN2sx6D5KnhqVGmq-c\\_w/viewform](https://docs.google.com/forms/d/e/1FAIpQLScFWnliZWEglRk2zFr5IHp06izEP-XN2sx6D5KnhqVGmq-c_w/viewform)

**MÉDECINE INTERNE**

**BIOLOGIE CLINIQUE**

**MALADIES INFECTIEUSES**

**DERMATOLOGIE**

**ONCOLOGIE**

**NAC**

**PARASITOLOGIE**

**GÉNÉTIQUE**

**BACTÉRIOLOGIE**

**ENDOCRINOLOGIE**

**CHIRURGIE**

**NEUROLOGIE**

**REPRODUCTION**

**LIVE 27/10/22**  
**ONCOLOGIE**  
 CORTICOIDES versus AINS  
 Céline ROBAT  
 DMV, Dipl. ACVIM (Oncology)

**LIVE 03/11/22**  
**DIARRHÉES**  
 du chat  
 Margate CANONNE  
 Spécialiste en médecine interne (Dipl. ECVM-CA)  
 Kristina MUSEUX  
 DMV, Conseil Médical, Anc. DL, Dick White Referrals, CEE H&AC

**LIVE 20/11/22**  
**GESTES CHIRURGICAUX**  
 EN URGENCE  
 Laetitia BOLAND  
 Spécialiste en Chirurgie (M&O)

**LIVE 29/09/22**  
**MICROBIOTE INTESTINAL**  
 DIARRHÉES AIGUES & ENTEROPATHIES CHRONIQUES  
 Caroline TUAL-VAURS  
 DMV, Endocrinologie, Production Animale, CEE H&AC, Endologie  
 Mario CERYONE  
 DMV, Spécialiste en Médecine Interne (ECVM-CA)

**LIVE**  
**MORTALITÉ CHIENS & CHATS**  
 EXAMENS COMPLÉMENTAIRES  
 Hanna MILA  
 Maître de conférence en élevage des canariers  
 Florian RUIZ  
 DMV, Conseil Médical, Laboratoire Cerba Vet  
 JEUDI 15 SEPTEMBRE 2022 À 12H45

**LIVE**  
**Exploration des CONVULSIONS**  
 chez le chien et le chat  
 CC # 28  
 BIOLOGIE MÉDICALE  
 Cathy TRUMEL  
 DMV, ENVT, Dipl. ECVCP  
 JEUDI 22 SEPTEMBRE 2022 À 12H45

**LIVE**  
**TUMEURS HÉPATIQUES**  
 Ingrid BEMELMANS  
 DMV, Dipl. ECVP, Autozoopathologie  
 Franck FLOCH  
 DMV, Dipl. ECIM-CA (Oncology), (EWV)  
 MARDI 19 JUILLET 2022 À 12H45

**LIVE**  
**DERMATOLOGIE**  
 CAS CLINIQUES  
 CC # 3  
 Charline PRESSANTI  
 Spécialiste Hospitalier, ENVT, Spécialiste en Dermatologie  
 JEUDI 10 MARS 2022 À 12H45

**SIMPLICITÉ**

**CONNECTÉ**

# CATALOGUE des REPLAYS

mise à jour 05/12/2022

ASV



Caroline TUAL-VAURS  
(CTV)

CTV

- Analyses génétiques en médecine vétérinaire
- Analyses biologiques en médecine vétérinaire

BACTÉRIOLOGIE CLINIQUE



Caroline TUAL-VAURS  
(CTV)

CTV

- Microbiote intestinal :  
Diarrhées aiguës &  
Entéropathies chroniques
- Antibiogrammes :  
intérêts et limites à travers des cas  
cliniques (CC)
- CC en bactériologie #1
- CC en bactériologie #2
- Examen bactériologique :  
un outil diagnostique précieux



## BIOLOGIE MÉDICALE

**CT**



Cathy TRUMEL  
(CT)

- Amaigrissement chronique : Apport de la Biologie Médicale
- CCBM : Cas Cliniques de Biologie Médicale # 1 à 15
  - CCBM # 16 Foie #1 Chat
  - CCBM # 17 Foie #2 Chien
  - CCBM # 18 Reins #1 Chien
  - CCBM # 19 Reins #2 Chien
  - CCBM # 20 Inflammation #1 Chien
  - CCBM # 21 Inflammation #2 Chat
  - CCBM # 22 Hémostase #1 Chien
  - CCBM # 23 Hémostase #2 Chat
  - CCBM # 24 pupd
  - CCBM # 25 Ictères
  - CCBM # 26 Déséquilibres hydroélectriques et acidobasiques
  - CCBM # 27 Epanchements
- CCBM # 28 Exploration des convulsions chez le chien et le chat
- CCBM # 29 Amaigrissement chronique

## CHIRURGIE



Laetitia BOLAND  
(LB)

**LB**

- Gestes chirurgicaux en urgence
- Gestion des plaies #1
- Gestion des plaies #2
- Laparotomie exploratrice

## DERMATOLOGIE

**CP**



Charline PRESSANTI  
(CP)

- Alopécies non inflammatoires
- Cas cliniques #1 Dermatologie chiens et chats
- CC #2 Dermatologie chiens et chats
- CC #3 Dermatologie chiens et chats
- Dermatite Atopique Canine : Choix des allergènes
- Dermatite Atopique Canine : Prise en charge
- Dermatite Atopique Canine : Examens complémentaires
- CC #4 Dermatologie chiens et chats
- CC #5 Dermatologie chiens et chats

## ENDOCRINOLOGIE

**MB**



Kristina MUSEUX  
(KM)



Michaël BENNAÏM  
(MB)

- Diabète sucré du chat
- Diabète sucré du chien
- Hypercalcémie : conduite diagnostique et thérapeutique
- Hypocorticisme félin
- Hypercorticisme canin
- Hyperthyroïdie féline
- Hypothyroïdie canine

**KM**

- Syndrome de Cushing : actualités diagnostiques et thérapeutiques en cas cliniques

## GÉNÉTIQUE



Caroline TUAL-VAURS  
(CTV)



Guillaume QUENEY  
(GQ)



Caroline DUFAYRE  
de CITRES  
(CDC)

**CTV/CDC**

- Cas cliniques en génétique canine
- Maladies génétiques félines : quelle démarche diagnostique adopter ?
- Maladies génétiques canines : quelle démarche diagnostique adopter ?

**GQ**

- La génétique vétérinaire, c'est aussi du diagnostic

# MALADIES INFECTIEUSES

## JG

- Coproscopie
- Et si c'était une mycose ?
- Leishmaniose : Distribution, spectre d'hôtes, diagnostic, méthodes de lutte, ce qui a changé ces 5 dernières années...
- Tiques et maladies vectorielles : problématique des changements climatiques

## FS

- Leptospiroses : Diagnostic et évaluation précoce

## KM

- Diagnostic des maladies infectieuses félines : PCR ou Sérologie ?
- Diagnostic des maladies infectieuses canines : PCR ou Sérologie ?
- Maladies vectorielles & Hématologie
- Piroplasmose canine : détecter les formes atypiques

## LC

- Maladies infectieuses & Médecine interne

## MC

- Péritonite infectieuse féline : actualités diagnostiques et thérapeutiques

## JG/LC

- Maladies vectorielles du chat
- Maladies vectorielles du chien

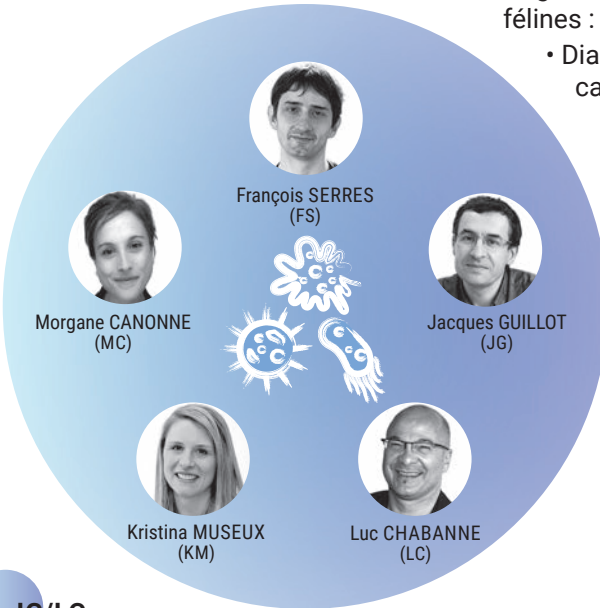

# MÉDECINE INTERNE

## MB

- Vomissements chroniques chez le chien
- Endocrinopathies inhabituelles du chien

## FS

- Marqueurs de l'inflammation chez le chat
- Tumeurs métastatiques en Cas cliniques

## VF

- Troubles digestifs et infiltration intestinale diffuse chez le chat

## MC/KM

- Diarrhées du chien
- Diarrhées du chat

## MC/KM/ML

- Cas cliniques marqueurs cardiaques

## MC

- Affections immunitaires
- Anémies non régénératives du chat
- Anémies non régénératives du chien
- Anémie hémolytique idiopathique du chat
- Anémie hémolytique idiopathique du chien
- Chat maigre

- Chat touseur : conduite à tenir
- Chien touseur : conduite à tenir

- Fièvre du chat
- Fièvre du chien
- Hépatites chroniques chez le chien
- Infections urinaires chez le chat : faut-il toujours traiter ?
- Insuffisance hépatique
- Lipidose hépatique féline
- Maladies infectieuses du chat : Actualités
- Pneumopathies du chat
- Pneumopathies du chien
- Polyarthrites chez le chien

- Prédisposition raciales et motifs de consultation chez le chien

- Prédisposition raciales et motifs de consultation chez le chat

- Tritrichomonose féline

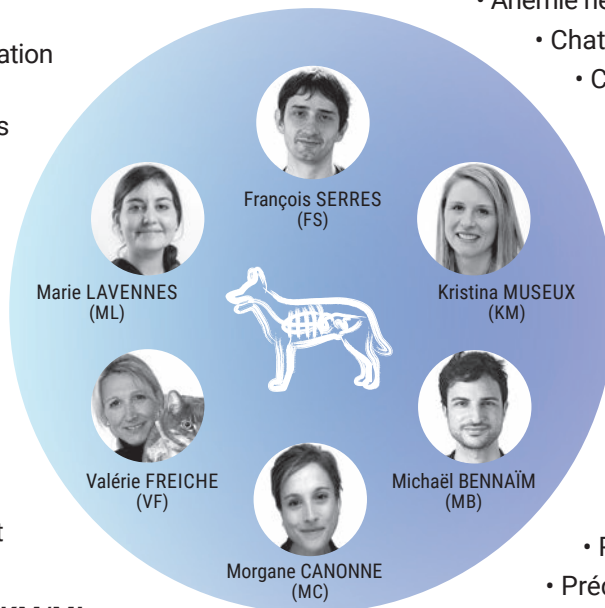

## NAC

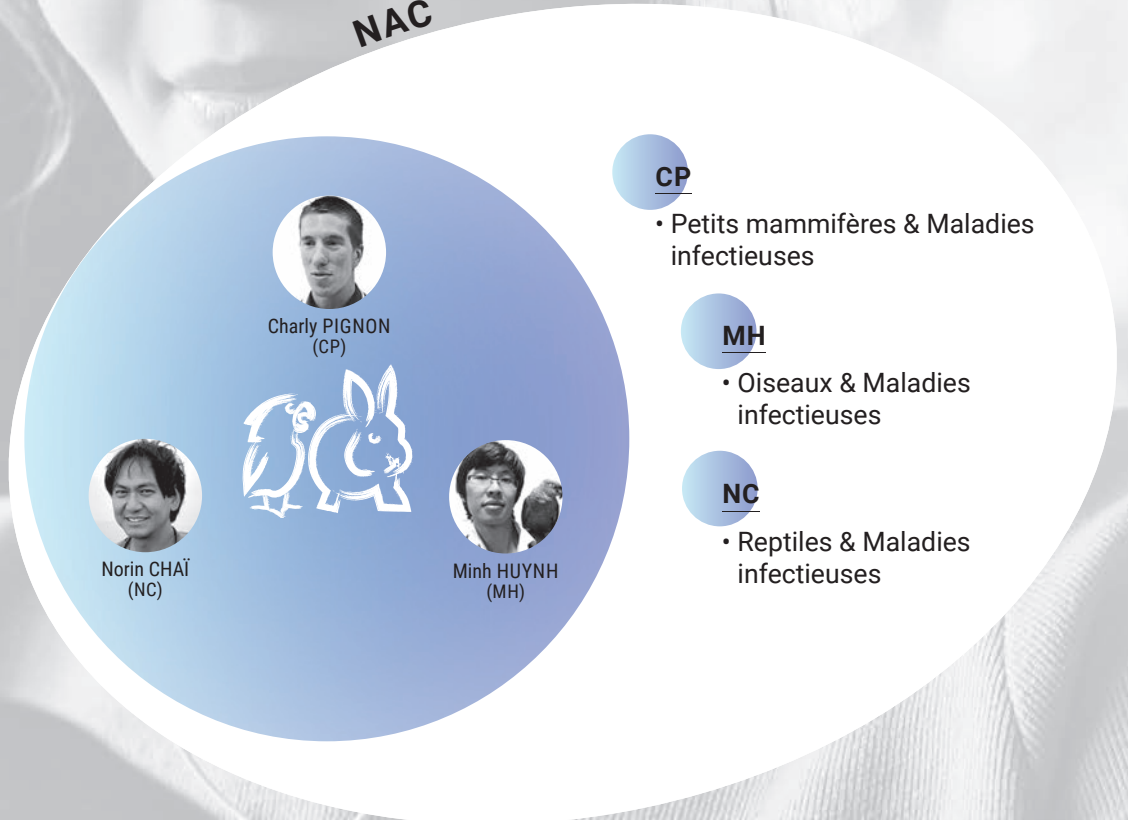

**CP**

- Petits mammifères & Maladies infectieuses

**MH**

- Oiseaux & Maladies infectieuses

**NC**

- Reptiles & Maladies infectieuses

## NEUROLOGIE

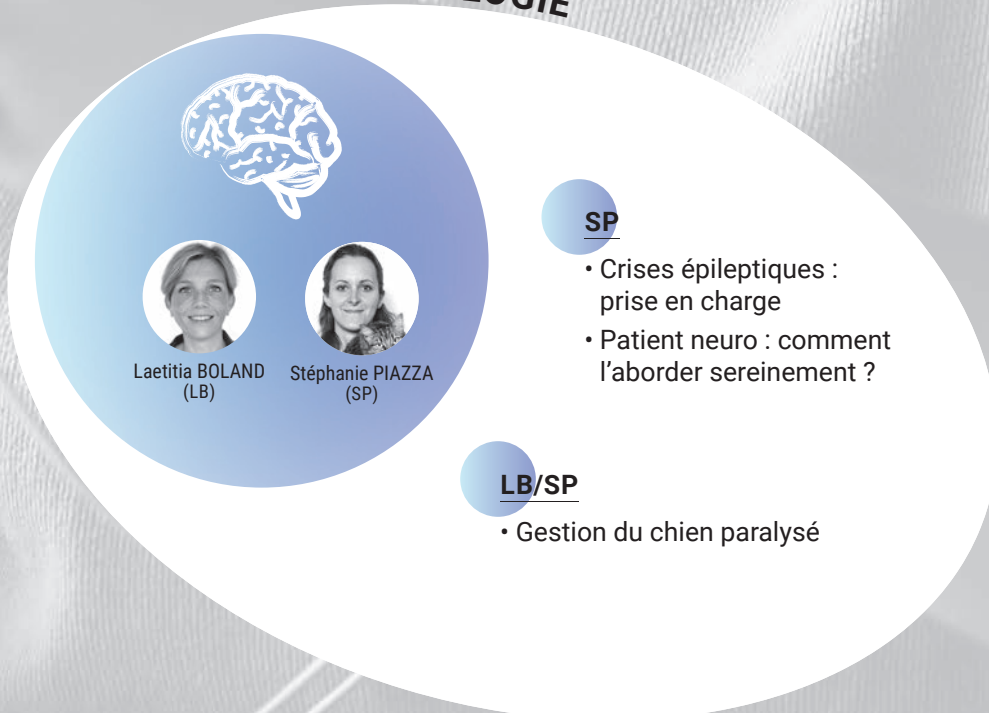

**SP**

- Crises épileptiques : prise en charge
- Patient neuro : comment l'aborder sereinement ?

**LB/SP**

- Gestion du chien paralysé

# ONCOLOGIE

## CR

- Oncologie : Corticoïdes versus Ains
- Tumeurs hypercalcémiantes
- Tumeurs urogénitales

## CR/IB

- Lymphomes du chat
- Tumeurs indifférenciées
- Tumeurs pulmonaires

## CR/IB/JB

- Tumeurs endocrines

## CR/JB

- Tumeurs félines

## DS/KMI

- Biomarqueurs tumoraux

## FF

- Chimiothérapie cytotoxique #1
- Chimiothérapie cytotoxique #2
- Chimiothérapie métronomique
- Inhibiteurs des tyrosines kinases en oncologie vétérinaire

## FF/IB

- Lymphomes canins multicentriques
- Masses spléniques
- Tumeurs hépatiques

## FF/IB

- Tumeurs buccales du chien en CC
- Tumeurs métastatiques en CC

## FF/IB/KMI

- Tumeurs mammaires chez la chatte : Diagnostic et Traitement
- Tumeurs mammaires chez la chienne : Diagnostic et Traitement

## FF/IB/JB/KMI

- Ostéosarcomes appendiculaires

## IB/JB

- Tumeurs nasales en CC

## IB/JB/KMI

- Sarcomes des tissus mous du chat : Diagnostic et Traitement
- Sarcomes des tissus mous du chien : Diagnostic et Traitement

## IB/LB

- Mastocytomes : Diagnostic, Grading et Traitement

## OK

- Mastocytomes : prise en charge médicale et chirurgicale thérapies ciblées

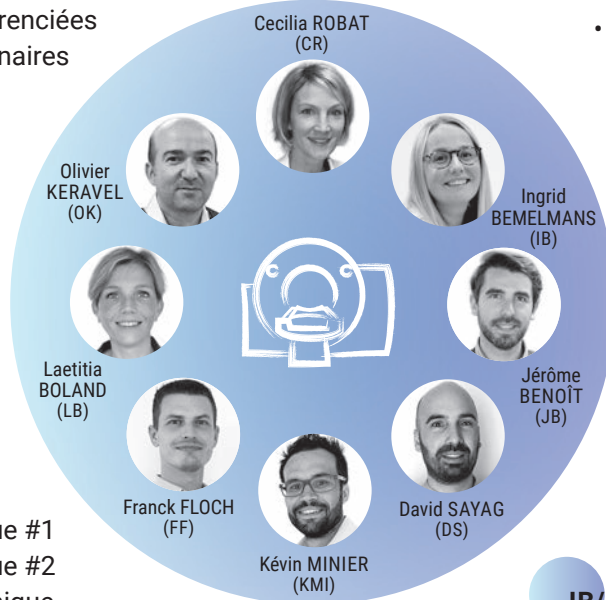

# REPRODUCTION

## AF/FR

- Affections de la prostate chez le chien

## AF/KM

- Intérêt du dosage des hormones en reproduction

## HM/FR

- Mortalité chiens & chats : examens complémentaires

## SC

- Prendre en charge un chiot ou un chat malade

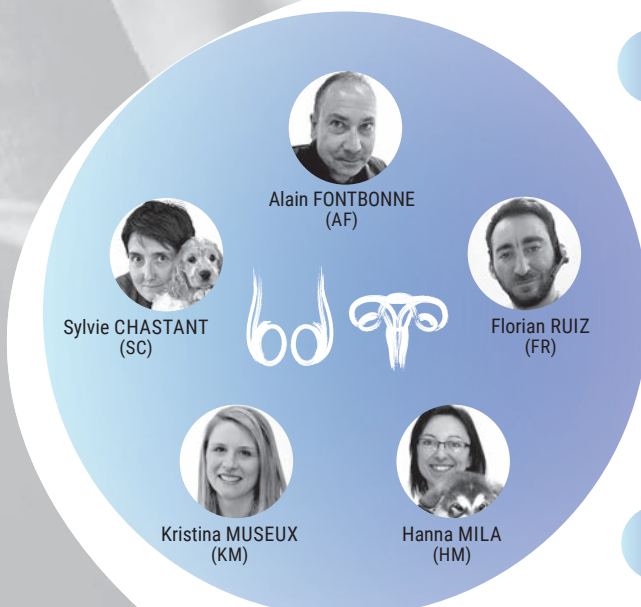

# MERCI POUR VOTRE FIDÉLITÉ!

## Quelques témoignages spontanés

Merci encore pour ce très bon webinaire !!

Très satisfaite

Encore merci !

Amazing

Excellente présentation

Merci pour vos live

Les formats sur une heure pendant la pause midi sont tops !

Merci encore pour ce premier webinaire de neurologie qui était super !

Merci pour ces formations

Très bonne formation de synthèse

Difficile de faire mieux

Merci à toute votre équipe et intervenants

Très très bien.

Le format est parfait

C'était vraiment bien

Continuer c'est super

Merci beaucoup pour cette présentation fidèle au site

Présentation toujours aussi exceptionnelle  
meilleure parmi tous les intervenants chez

Merci pour tout :-)

Merci encore pour ce webinaire de très bonne qualité :-D

Merci beaucoup c'était génial !

La variété et la fréquence des formations que vous

LIV  
▶ Jeudi



J'ai adoré !!!!

Merci encore !

Merci beaucoup pour ces super webinaires

Merci de toujours respecter le Timing c'est un point très important, bravo

Morgane

Merci pour ces conférences organisées sur le temps de midi.

J'adore ce format de conférence; merci beaucoup

Merci pour la qualité des formations dispensées

Merci pour ce riche échange

Merci de votre altruisme

Merci pour ces webinaires très intéressants

Merci beaucoup pour ce que vous faites

Merci à Franck également !

Le temps passe trop vite

Toujours très intéressant

Félicitations au conférencier pour cet exposé

Merci pour ces conférences organisées sur le temps de midi.

Pour moi la  
Cerba Vet College

Ma première conférence chez vous et je reviendrai voir d'autres  
live, merci pour ce partage d'expérience !

Merci beaucoup très bon webinaire comme  
d'habitude

Vous êtes formidables

Les formations sont au top !

proposez, c'est vraiment top, un GRAND merci !!!



## Janvier 2023

	Lun.	Mar.	Mer.	Jeu.	Ven.	Sam.	Dim.
52							1
1	2	3	4	5	6	7	8
2	9	10	11	12	13	14	15
3	16	17	18	19	20	21	22
4	23	24	25	26	27	28	29
5	30	31					

- 5. **THROMBOEMBLIE AORTIQUE du chat** (Alexandra NECTOUX)
- 12. **APPROCHE CLINIQUE DU MÉLÉNA chez le chien** (Morgane CANONNE)
- 19. **EHRlichioSES, ANAPLAsMOSES, BORRÉliOSES : Actualités** (Kristina MUSEUX)
- 24. **CC #3 : BACTÉRIOLOGIE** (Caroline TUAL-VAURS)
- 26. **CCBM 30 PANCRÉAS : un cas d'IPE et un cas de PANCRÉATITE AIGUÉ** (Morgane CANONNE & Myriam De FONTIS)



## Mai 2023

	Lun.	Mar.	Mer.	Jeu.	Ven.	Sam.	Dim.
18	1	2	3	4	5	6	7
19	8	9	10	11	12	13	14
20	15	16	17	18	19	20	21
21	22	23	24	25	26	27	28
22	29	30	31				

- 4. **APPROCHE DIAGNOSTIQUE DU JETAGE NASAL chez le chat, QUAND EXPLORER ?** (Morgane CANONNE)
- 11. **TUMEURS GASTROINTESTINALES NONLYMPHOMATEUSES** (Cécilia ROBAT & Ingrid BEMELMANS)
- 15. **NERFS CRÂNIENS #1** (Stéphanie PIAZZA)
- 22. **NERFS CRÂNIENS #2** (Stéphanie PIAZZA)



## Septembre 2023

	Lun.	Mar.	Mer.	Jeu.	Ven.	Sam.	Dim.
35					1	2	3
36	4	5	6	7	8	9	10
37	11	12	13	14	15	16	17
38	18	19	20	21	22	23	24
39	25	26	27	28	29	30	

- 7. **ÉPANCHEMENTS TUMORAUX** (Franck FLOCH)
- 14. **CCBM 33 ÉPANCHEMENT : PYOTHORAX de chat et CHYLOTHORAX de chien** (Morgane CANONNE & Myriam De FONTIS)
- 21. **CC #4 : BACTÉRIOLOGIE** (Caroline TUAL-VAURS)
- 28. **ANALGÉSIE PER OPÉRATEUR : les grands principes** (Morgane DEBUIGNE)



## Février 2023

	Lun.	Mar.	Mer.	Jeu.	Ven.	Sam.	Dim.
5			1	2	3	4	5
6	6	7	8	9	10	11	12
7	13	14	15	16	17	18	19
8	20	21	22	23	24	25	26
9	27	28					

- 2. **CHIRURGIE DIGESTIVE** (Laetitia BOLAND)
- 9. **TUMEURS DU SAC ANAL** (Jérôme BENOIT & Ingrid BEMELMANS)
- 16. **CC #5 : DERMATOLOGIE** (Charline PRESSANTI)
- 23. **STRONGYLOSES RESPIRATOIRES des carnivores** (Jacques GUILLOT)



## Juin 2023

	Lun.	Mar.	Mer.	Jeu.	Ven.	Sam.	Dim.
22				1	2	3	4
23	5	6	7	8	9	10	11
24	12	13	14	15	16	17	18
25	19	20	21	22	23	24	25
26	26	27	28	29	30		

- 1. **CHIRURGIE PATHO REPRO** (Laetitia BOLAND & Emmanuel TOPIE)
- 5. **TP HÉMATOLOGIE à Massy** (Eve RAMERY)
- 6. **TP CYTOLOGIE DES GANGLIONS à Massy** (Eve RAMERY)
- 8. **CC #6 : DERMATOLOGIE** (Charline PRESSANTI)
- 15. **LYMPHOMES GASTROINTESTINAUX** (Cécilia ROBAT & Ingrid BEMELMANS)
- 22. **HYPERTENSION ARTÉRIELLE du chat : penser aux maladies plus rares** (Morgane CANONNE)
- 29. **HYPERTENSION ARTÉRIELLE du chien : quelles grandes différences avec le chat ?** (Morgane CANONNE)



## Octobre 2023

	Lun.	Mar.	Mer.	Jeu.	Ven.	Sam.	Dim.
39							1
40	2	3	4	5	6	7	8
41	9	10	11	12	13	14	15
42	16	17	18	19	20	21	22
43	23	24	25	26	27	28	29
44	30	31					

- 5. **CC #7 : DERMATOLOGIE** (Charline PRESSANTI)
- 19. **L'ASPERGILLOSE chez le chien : mise au point sur la confirmation et la prise en charge** (Morgane CANONNE)
- 26. **CCBM 34 : GASTROENTÉROLOGIE** (Michaël BENNAÏM)





## Mars 2023

Lun. Mar. Mer. Jeu. Ven. Sam. Dim.

9			1	2	3	4	5
10	6	7	8	9	10	11	12
11	13	14	15	16	17	18	19
12	20	21	22	23	24	25	26
13	27	28	29	30	31		

- 2. **STÉRILISATION : Chimique ou Chirurgicale ?** (Juliette ROOS)
- 9. **CCBM 31 HÉMOSTASE : un cas d'ANGIOSTRONGYLOSE avec saignement et une THROMBOPÉNIE à médiation immunitaire** (Morgane CANONNE & Myriam De FONTIS)
- 16. **VOUS AVEZ DIT ANESTHÉSIE ? Bonnes pratiques, recommandations et obligations du vétérinaire** (Morgane DEBUIGNE)
- 23. **THROMBOSE AORTIQUE : Grandes différences entre chat et chien** (Morgane CANONNE)
- 30. **RADIOTHÉRAPIE dans les grands principes** (Jérôme BENOÎT)



## Avril 2023

Lun. Mar. Mer. Jeu. Ven. Sam. Dim.

13						1	2
14	3	4	5	6	7	8	9
15	10	11	12	13	14	15	16
16	17	18	19	20	21	22	23
17	24	25	26	27	28	29	30

- 20. **INTOXICATIONS GÉNÉRALES** (Alexandra NECTOUX)
- 27. **CHIRURGIE URINAIRE** (Laetitia BOLAND)



## Juillet 2023

Lun. Mar. Mer. Jeu. Ven. Sam. Dim.

26						1	2
27	3	4	5	6	7	8	9
28	10	11	12	13	14	15	16
29	17	18	19	20	21	22	23
30	24	25	26	27	28	29	30
31	31						

- 6. **MALADIES INFECTIEUSES CANINES : Actualités Diagnostiques** (Kristina MUSEUX & Corine BOUCRAUT-BARALON)
- 13. **CCBM 32 MYÉLOGRAMME : un Myélome multiple de chien et une Myélodysplasie liée à la Leucose chez un chat** (Morgane CANONNE & Myriam De FONTIS)
- 20. **L'ÉCHOGRAPHIE EN REPRODUCTION à travers des Cas Cliniques** (Juliette ROOS)
- 27. **LEISHMANIOSE : Approche médicale, quoi de neuf ?** (Mario CERVIONE)



## Août 2023

Lun. Mar. Mer. Jeu. Ven. Sam. Dim.

31		1	2	3	4	5	6
32	7	8	9	10	11	12	13
33	14	15	16	17	18	19	20
34	21	22	23	24	25	26	27
35	28	29	30	31			

- 31. **DÉTRESSE RESPIRATOIRE** (Céline POUZOT)



## Décembre 2023

Lun. Mar. Mer. Jeu. Ven. Sam. Dim.

48					1	2	3
49	4	5	6	7	8	9	10
50	11	12	13	14	15	16	17
51	18	19	20	21	22	23	24
52	25	26	27	28	29	30	31

- 7. **ATTEINTES du PROSENCÉPHALE** (Stéphanie PIAZZA)
- 13. **REGARDS CROISÉS : Médecine interne & dermatologie canine et féline** (Morgane CANONNE & Charline PRESSANTI)
- 14. **CCBM 35 REIN et POTASSIUM : un cas de Leptospirose et une crise additionnelle** (Morgane CANONNE & Myriam De FONTIS)
- 21. **CHIRURGIE ORTHOPÉDIQUE** (Laetitia BOLAND)



## Novembre 2023

Lun. Mar. Mer. Jeu. Ven. Sam. Dim.

44			1	2	3	4	5
45	6	7	8	9	10	11	12
46	13	14	15	16	17	18	19
47	20	21	22	23	24	25	26
48	27	28	29	30			

- 2. **GESTION d'une HÉMORRAGIE au bloc opératoire** (Morgane DEBUIGNE)
- 9. **CC : CYTOLOGIE/ANAPATH : Complémentaires ou contradictoires ?** (Myriam De FONTIS & Ingrid BEMELMANS)
- 15. **Parcours MÉDECINE INTERNE FÉLINE** (Morgane CANONNE & Michaël BENNAÏM)
- 16. **Que faire face à un FORTUITOME SURRENALIEN ?** (Morgane CANONNE)
- 22. **Parcours MÉDECINE INTERNE FÉLINE [ Niveau avancé ]** (Morgane CANONNE & Michaël BENNAÏM)
- 23. **FLUIDOTHÉRAPIE** (Alexandra NECTOUX)
- 30. **TUMEURS PANCRÉATIQUES EXOCRINES et ENDOCRINES** (Franck FLOCH & Ingrid BEMELMANS)

- DIRECT LIVE
- TD LIVE
- PRÉSENTIEL



Organisme de formation enregistré auprès du préfet de région d'Ile-de-France sous le numéro **11910836991**  
Cet enregistrement ne vaut pas agrément de l'Etat.

**Toutes nos formations sont certifiées Qualiopi et prises en charge par l'OPCO EP et le FIFPL**

**Qualiopi**   
processus certifié

 RÉPUBLIQUE FRANÇAISE

La certification qualité a été délivrée au titre des catégories d'actions suivantes :

**ACTIONS DE FORMATION**

## Cerba Vet College

Zone d'Activité du Moulin de Massy  
10 rue du Saule Trapu, 91300 MASSY  
Tél. : +33 1 81 30 00 08  
Email : college@cerbavet.com

**cfcv**  
Comité de Formation Continue  
Vétérinaire

Organisme agréé par le Conseil National de L'Ordre des Vétérinaires et habilité à délivrer, dans le cadre de ses formations, des crédits de formation continue.



Si vous êtes en situation de handicap et que vous souhaitez une prise en charge particulière, merci de nous en informer avant l'inscription.